

KA171 – Projekti mobilnosti između programskih i partnerskih / trećih zemalja

Ivana Bijažić
Odjel za visoko obrazovanje – partnerske zemlje
9. prosinca 2021.



Kvaliteta prijave za KA171 u natječaju za 2022. godinu



Programme Guide
2022, str. 32 - 34

Zapadni Balkan (Regija 1)	Albanija, Bosna i Hercegovina, Kosovo ²¹ , Crna Gora
Zemlje istočnog susjedstva (Regija 2)	Armenija, Azerbajdžan, Bjelorus, Gruzija, Moldova, Državno područje Ukrajine priznato međunarodnim pravom
Zemlje južnog Mediterana (Regija 3)²²	Alžir, Egipat, Izrael, Jordan, Libanon, Libija, Maroko, Palestina ²³ , Sirija, Tunis
Ruska Federacija (Regija 4)	Državno područje Rusije priznato međunarodnim pravom
Regija 5 Azija²⁴	Bangladeš, Butan, DNR Koreja, Filipini, Indija, Indonezija, Kambodža, Kina, Laos, Maldivi, Malezija, Mjanmar, Mongolija, Nepal, Pakistan, Šri Lanka, Tajland i Vijetnam Zemlje s visokim dohotkom: Brunej, Hong Kong, Japan, Koreja, Makao, Singapur i Tajvan
Regija 6 Središnja Azija²⁵	Afganistan, Kazahstan, Kirgistan, Tadžikistan, Turkmenistan, Uzbekistan
Regija 7 Bliski istok	Iran, Irak, Jemen Zemlje s visokim dohotkom: Bahrein, Katar, Kuvajt, Oman, Saudijska Arabija, Ujedinjeni Arapski Emirati
Regija 8 Pacifik²⁶	Cookovi Otoci, Fidži, Kiribati, Maršalovi Otoci, Mikronezija, Nauru, Niue, Palau, Papua Nova Gvineja, Salomonovi Otoci, Samoa, Timor-Leste, Tonga, Tuvalu, Vanuatu
	Zemlje s visokim dohotkom: Australija, Novi Zeland
Regija 9 Supsaharska Afrika^{27 28}	Angola, Benin, Bocvana, Burkina Faso, Burundi, Kamerun, Cabo Verde, Srednjoafrička Republika, Čad, Komori, Kongo, Demokratska Republika Kongo, Côte d'Ivoire, Džibuti, Ekvatorska Gvineja, Eritreja, Esvatini, Etiopija, Gabon, Gambija, Gana, Gvineja, Gvineja Bisau, Kenija, Lesoto, Liberija, Madagaskar, Malavi, Mali, Mauritanija, Mauricijus, Mozambik, Namibija, Niger, Nigerija, Ruanda, Sveti Toma i Prinsipe, Senegal, Sejšeli, Sijera Leone, Somalija, Južna Afrika, Južni Sudan, Sudan, Tanzanija, Togo, Uganda, Zambija, Zimbabve
Regija 10 Latinska Amerika	Argentina, Bolivija, Brazil, Čile, Kolumbija, Kostarika, Ekvador, El Salvador, Gvatemala, Honduras, Meksiko, Nikaragva, Panama, Paragvaj, Peru, Urugvaj i Venezuela
Regija 11 Karibi²⁹	Antigva i Barbuda, Bahami, Barbados, Belize, Dominika, Dominikanska Republika, Grenada, Gvajana, Haiti, Jamajka, Kuba, Surinam, Sveta Lucija, Sveti Kristofor i Nevis, Sveti Vincent i Grenadini te Trinidad i Tobago
Regija 12 SAD i Kanada	Sjedinjene Američke Države, Kanada

OGRANIČENJA ZA ODLAZNE STUDENTSKE MOBILNOSTI NIŽIH RAZINA STUDIJA

Due to the requirement to contribute to development assistance, mobilities for short-, first- and second cycle students carried out with countries eligible for official development assistance (ODA)⁴³ in regions 2-11 are limited to incoming mobility from third countries not associated to the Programme. Outgoing mobility towards these regions is only available for students at doctoral level and for staff.



(Programme Guide 2022, str. 60)

Prije prijave mobilnosti obavezno konzultirati popis zemalja kvalificiranih za ODA:

<https://www.oecd.org/dac/financing-sustainable-development/development-finance-standards/DAC-List-ODA-Recipients-for-reporting-2021-flows.pdf>



Savjet: Odlazne studentske mobilnosti nižih razina studija u navedene treće zemlje moguće je provoditi kroz KA131 projekte.

SUDJELOVANJE NEAKADEMSKIH ORGANIZACIJA

Sudjelovanje neakademske organizacije moguće je samo u okviru mobilnosti studenata u svrhu stručne prakse (SMP) i aktivnosti pozvanoga osoblja u svrhu podučavanja (STA).

Dodijeljeni iznos financijskih sredstava ovisi o:

- ostvarenom broju bodova u kvalitativnom dijelu
- broju i trajanju prijavljenih mobilnosti
- dostupnome proračunu za odgovarajuću regiju
- geografskoj ravnoteži unutar odgovarajuće regije



- nema garancije kontinuiteta financiranja na temelju uspješne prethodne provedbe, **ne koristi se *past performance* faktor u alokaciji** (prethodno iskustvo ima utjecaja isključivo ako ga prijavitelj u prijavi kvalitetno i detaljno obrazloži te na temelju toga ostvari viši broj bodova ocjene kvalitete)
- bez obzira na ostvareni broj bodova, Nacionalna agencija može dati prednost mobilnostima s određenim zemljama u svrhu osiguravanja geografske ravnoteže unutar regije sukladno prioritetima EK

Prioriteti na EU razini (2022. – 2027.)

Europska komisija propisala je nove prioritete do kraja programskoga razdoblja:



- **Asia:**
 - A minimum of 25% of the budget should be spent on mobility with the least developed countries (LDCs) of the region;
 - No more than 25% of the budget should be spent on mobility with the High Income Countries (HICs) of the region;
 - No more than 15% of the budget should be spent on mobility with China;
 - No more than 10% of the budget should be spent on mobility with India.
- **Pacific:**
 - No more than 86.5 % of the budget should be spent on mobility with Australia and New Zealand together.
- **Sub-Saharan Africa:**
 - A minimum of 35% of the budget should be spent on mobility with the least developed countries (LDCs) of the region, with a special emphasis on migration priority countries;
 - no more than 8% of the budget should be spent on mobility with any country.
- **Latin America:**
 - No more than 30 % of the budget should be spent on mobility with Brazil and Mexico together.
- **Eastern Partnership:**
 - A minimum of 40% of the budget should be allocated to students with fewer opportunities.
- **Southern Neighbourhood:**
 - No more than 15% of the budget should be spent on mobility with any country;
 - A minimum of 65% of the funds should be allocated to students, 50% of whom should be with fewer opportunities.
- **Western Balkans:** emphasis should be on student mobility.

(Programme Guide 2022, str. 60)

UMREŽAVANJE

- *staff week*, TCA, kontaktni i drugi seminari u organizaciji nacionalnih agencija, EK, NEO ureda...
- razmjena iskustava s drugim Erasmus+ koordinatorima

POMOĆ U TRAŽENJU PARTNERSKIH USTANOVA

- direktan kontakt NEO ureda određenih zemalja ([National Erasmus Plus Office](#))
- pretraživanje [baze njemačke Nacionalne agencije](#)
- kontakt AMPEU – djelatnici će pretražiti dodatne baze, javite se na erasmus@ampeu.hr

OSIGURAVANJE KVALITETE PARTNERSTVA

- strateško usmjeravanje suradnje -> proučiti strategiju internacionalizacije potencijalne partnerske ustanove i odabrati ustanovu kompatibilnu vašoj matičnoj
- razmatranje kvalitetnih partnerskih suradnji ostvarenih kroz KA107 projekte u prethodnom programskom razdoblju i nastavak suradnje na novim KA171 projektima
- uzimanje u obzir potencijalne provedbene izazove s određenom partnerskom zemljom
- razmjena iskustava s ostalim koordinatorima o pouzdanim i kvalitetnim partnerskim ustanovama



- detaljno proučiti Programski vodič za 2022. i specifičnosti za KA171
- za uključivanje u suradnju s trećim zemljama preporučljiva je suradnja sa zemljama bez jezične barijere
- krenuti s mobilnostima osoblja, a u idućim projektima aktivnosti proširiti i na studente
- kontaktirati partnerske ustanove od strateškoga interesa i uključiti ih u pisanje prijave (razmotriti ustanove koje su iskusne u provođenju KA107 projekata)
- u KA131 je od 2021. godine moguće je kroz dio budžeta (maksimalno 20% ukupnoga budžeta) financirati isključivo odlazne mobilnosti prema trećim (partnerskim) zemljama tzv. međunarodnim otvaranjem; navedeno iskustvo relevantno je i pri prijavi KA171 aktivnost uz uvjet da se detaljno opiše u prijavi



Usporedba KA107 i KA171 prijave

BODOVANJE KVALITATIVNI KRITERIJI

KA107	KA171
4 kvalitativna kriterija za svaku partnersku zemlju zasebno	3 kvalitativna kriterija, od kojih <u>je jedno pitanje na razini projekta, a 2 kvalitativna kriterija po regiji</u>
<ul style="list-style-type: none"> • Relevantnost strategije • Kvaliteta sporazumne suradnje • Kvaliteta projektnog prijedloga i provedbe • Učinak i diseminacija 	<ul style="list-style-type: none"> • Kvaliteta projektnog prijedloga i sporazumne suradnje • Relevantnost strategije • Učinak i diseminacija
minimalni prag od 50 % bodova za kvalitativno pitanje Relevantnost strategije	minimalni prag od 50 % bodova za svako kvalitativno pitanje

minimum 60, maksimum 100 bodova

Bodovni kriteriji za ocjenjivanje KA171 prijava

	KVALITATIVNI KRITERIJI	UKUPNO BODOVA	BODOVNI PRAG (% od ukupnoga broja bodova)
RAZINA PROJEKTA	Kvaliteta projektnog prijedloga i sporazumne suradnje	40	50%
RAZINA REGIJE	Relevantnost strategije	40	50%
	Učinak i diseminacija	20	50%
UKUPNO		100	min 60 bodova

Bodovni prag: najmanje 60 bodova za svaku regiju (zbrajaju se bodovi za sva 3 kriterija); 50% ostvarenih bodova po svakom kriteriju

Kvalitativni kriteriji za ocjenjivanje KA171 prijava

<p>Kvaliteta projektnog plana i sporazuma o suradnji</p> <p>(najviše 40 bodova)</p> <p>Kriterij za dodjelu na razini projekta</p>	<ul style="list-style-type: none"> • Mjera u kojoj organizacija prijaviteljica jasno opisuje odgovornosti, uloge i zadatke partnerâ. • Potpunost i kvaliteta rješenja za odabir sudionika, potpora koja im se pruža i priznavanje njihova razdoblja mobilnosti (posebno u trećoj zemlji koja nije pridružena programu).
<p>Relevantnost strategije</p> <p>(najviše 40 bodova)</p> <p>Kriterij za dodjelu na razini regije</p>	<ul style="list-style-type: none"> • Mjera u kojoj je planirani projekt mobilnosti relevantan za strategiju internacionalizacije uključenih visokih učilišta. • Razlog za odabir mobilnosti osoblja i/ili studenata i prethodno iskustvo u sličnim projektima s visokim učilištima / organizacijama u partnerskoj regiji.
<p>Učinak i diseminacija</p> <p>(najviše 20 bodova)</p> <p>Kriterij za dodjelu na razini regije</p>	<ul style="list-style-type: none"> • Mogući učinak projekta na sudionike, korisnike, partnerske organizacije na lokalnoj, regionalnoj i nacionalnoj razini. • Kvaliteta mjera usmjerenih na diseminaciju rezultata projekta mobilnosti na razini fakulteta i ustanova, i šire ako je primjenjivo, u svim uključenim zemljama.

Kvaliteta projektnog prijedloga i sporazumne suradnje

Faze projekta (prije / tijekom / nakon mobilnosti) Podjela uloga i zadaća između partnerskih ustanova



- Proces izbora sudionika, podrška tijekom mobilnosti i priznavanja ostvarene mobilnosti na matičnom i partnerskom VU (kako će se vršiti odabir sudionika; hoće li sudionici primiti podršku za osiguranje/vizu/nalazak smještaja; koji sadržaji će biti dostupni sudionicima /jezični treninzi, aktivnosti kulturne, integracije i sl./; kako će se vrednovati mobilnost studenata i osoblja na oba VU...)
- Dodatna potpora za prijavu sudionika s manje mogućnosti
- Podjela zaduženja dogovorena međuinstitucijskim ugovorom s partnerom (tko pruža podršku u vezi vize/osiguranja/smještaja; tko je zadužen za izbor i evaluaciju sudionika; zaduženja studenata/osoblja...)
- Komunikacija između partnera (tko je zadužen za papirologiju; kako će se nadzirati i izvještavati o provedbi mobilnosti)
- Podjela sredstava za organizacijsku potporu (OS) s partnerskim ustanovama

Uklapanje predloženih mobilnosti u strategije internacionalizacije uključenih ustanova

Odabir zemlje / regije i prethodno iskustvo s partnerskim ustanovama u zemlji / regiji

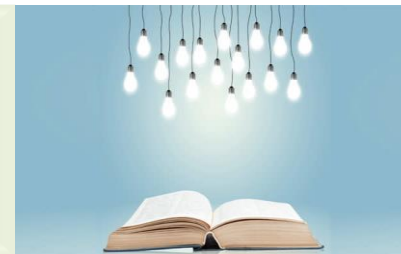

- **Obrazložiti izbor partnerske zemlje/regije** (kako projekt mobilnosti doprinosi strategiji internacionalizacije uključenih ustanova; institucionalna politika za suradnju s odabranom zemljom / regijom; postoji li suradnja s nekim VU u zemlji / regiji)
- Ako je primjenjivo, **navesti prethodno relevantno iskustvo s međunarodnim partnerima u KA107 / KA131** i značaj za buduću suradnju
- **Navesti poveznice na strateške dokumente** i objasniti uklapanje planiranih mobilnosti u **strategiju internacionalizacije uključenih ustanova** (usredotočenost na izgradnju partnerstva u obrazovanju, inovacijama i istraživanjima; doprinosi li izbor partnera jačanju suradnje i kako)
- Prikazati **komplementarnost** svih uključenih ustanova (poveznice na mrežne stranice ustanova, popis kolegija i sl.)
- Objasniti zatraženi **tip mobilnosti** (osoblje/studenti, dolazni/odlazni)

Diseminacija rezultata projekta – aktivnosti, kanali i ciljane skupine

Učinak projekta na lokalnoj, nacionalnoj i međunarodnoj razini



- Opisati **diseminacijske aktivnosti** uz konkretne **diseminacijske kanale i ciljane skupine** kojima su namijenjene
- Opisati **ulogu partnerskih ustanova u diseminaciji**
- Opisati planirani **učinak i rezultate** traženih mobilnosti **na različite dionike i uključene ustanove na lokalnoj/regionalnoj i nacionalnoj razini**
- **Učinak treba biti razmjeran broju traženih mobilnosti** i planiranim aktivnostima
- **Navesti kako će se mjeriti učinak provedenih aktivnosti**

Kako ocjenjivači vrednuju prijave?



Ocjenjivač procjenjuje relevantnost projekta za sve uključene ustanove.

Sve kriterije pojasnite:

- iz perspektive ustanove prijavitelja
- iz perspektive uključenih partnerskih ustanova

Cilj je ocjenjivača uvjeriti da projekt 'drži vodu'.

Činjenice naglasite poveznicama na kojima ocjenjivač može doznati više.

Ocjenjivač ne može pretpostaviti podatke koji nisu navedeni u prijavi niti ima uvida u vaše prethodne prijave.

Najčešći nedostaci u prijavama

nije pojašnjena raspodjela funkcija, uloga i poslova među partnerima

nisu diferencirane faze prije, tijekom i nakon mobilnosti

nedostaje informacija o priznavanju razdoblja mobilnosti

nije obrazložena važnost suradnje s određenom zemljom

NAJČEŠĆI NEDOSTACI U PRIJAVAMA

nije prikazana komplementarnost kolegija na ustanovama

nedostaju poveznice na strateške dokumente

 Kvaliteta projektnog prijedloga i sporazumne suradnje

nije obrazložen odabir tipa/broja mobilnosti

učinak je preambiciozno procijenjen ili je naveden presažeto ili općenito

 Relevantnost strategije

 Učinak i diseminacija

izostao je detaljniji opis diseminacijskih aktivnosti i povezivanje s ciljanim grupama

izostalo je mjerenje učinka projekta mobilnosti



Temeljnost

prijava je osnova na kojoj će se temeljiti provedba projekta i definira obveze između partnera -> posvetiti pažnju detaljnom opisu uloga i zadaća

Dosljednost

izbjegavati proturječnosti i pružiti cjelovite i koherentne odgovore

Izričitost

imati na umu da ocjenjivači ne mogu pretpostavljati podatke u koje nemaju uvid ili nisu navedeni u prijavi; ništa ne uzimati zdravo za gotovo

Konkretnost

koristiti primjere i potkrijepiti tvrdnje odgovarajućim poveznicama

KLJUČNE RIJEČI za uspješnu prijavu

Potpunost

provjeriti da su u prijavi navedeni svi traženi podaci i praćene sve upute

Jasnoća

logičnim redoslijedom pružiti odgovore na upućena pitanja

Usredotočenost

držati se tema koje se traže u kvalitativnome pitanju

Razumljivost

izbjegavati skraćenice ili pri prvom korištenju pojasniti njihovo značenje



Upute:

- *breakout rooms* - podjela u 6 soba; zajednički rad
- pričekati dolazak djelatnika u *breakout room* i poveznicu na **Padlet** koju ćemo vam poslati u chatu
- svaka grupa će dobiti jedan Padlet koji će se sastojati od **napisanog kvalitativnog kriterija** (desna strana ekrana) iz kojega će biti potrebno izdvojiti **dobre strane prijave, loše strane prijave** kao i **rečenice koje ne spadaju u navedeni kriterij** (lijeva strana ekrana - **kategorije**)
- preporučujemo prvo pročitati tekst kriterija, a zatim raspraviti o mogućim rješenjima u breakout sobi, a potom unositi odgovore na Padlet
- rečenice koje ste odabrali jednostavno kopirajte / izrežite iz desnoga teksta (dvaput kliknite na kućicu s tekstom) i pridružite uz odgovarajuću kategoriju ili napišite svoj komentar
- odredite jednu osobu u timu koja će prezentirati rezultate po završetku radionice

NAPOMENA: Sadržaj na Padlet dodajete pritiskom na + na desnoj strani ekrana. Kada dodate komentar, možda ga nećete vidjeti pa morate scrollati niže i potom odvući komentar pod odgovarajuću kategoriju. Ako vam nedostaje prostora, umjesto kopiranja rečenica iz teksta na desnoj strani možete koristiti opciju „Cut“, odnosno, CTRL+X.

Vrijeme vježbe: **15 minuta**



Dokumentacija za prijavu

- Programski vodič za 2022. godinu: <https://erasmus-plus.ec.europa.eu/document/erasmus-programme-guide-2022>
- Prijavni obrazac za KA171: <https://webgate.ec.europa.eu/app-forms/af-ui-opportunities/#/erasmus-plus/open-calls/key-action/43353406>
- ICM Handbook – u izradi

Sva dokumentacija vezana uz prijavu bit će dostupna na poveznici:

<https://ampeu.hr/erasmus/koraci-za-sudjelovanje/pisanje-i-prijava-projekta>

Individualna savjetovanja tijekom siječnja

- online
- telefonski

Točan termin savjetovanja objavit ćemo naknadno.

Podrška projektnih savjetnica

- za sva pitanja i nedoumice vezano za proces prijave, slobodno kontaktirajte svoje KA107 / KA171 savjetnice ili pišite na: erasmus@ampeu.hr



Rok za prijavu KA171



Rok za prijavu:
23. veljače 2022.
u **12 sati** po briselskom vremenu

Hvala vam na pozornosti i želimo
puno sreće s pisanjem prijave!



Thank
you