

# Novosti u Natječaju 2022. – Projekti mobilnosti unutar programskih zemalja (KA131) i projekti mobilnosti između programskih i partnerskih zemalja (KA171)

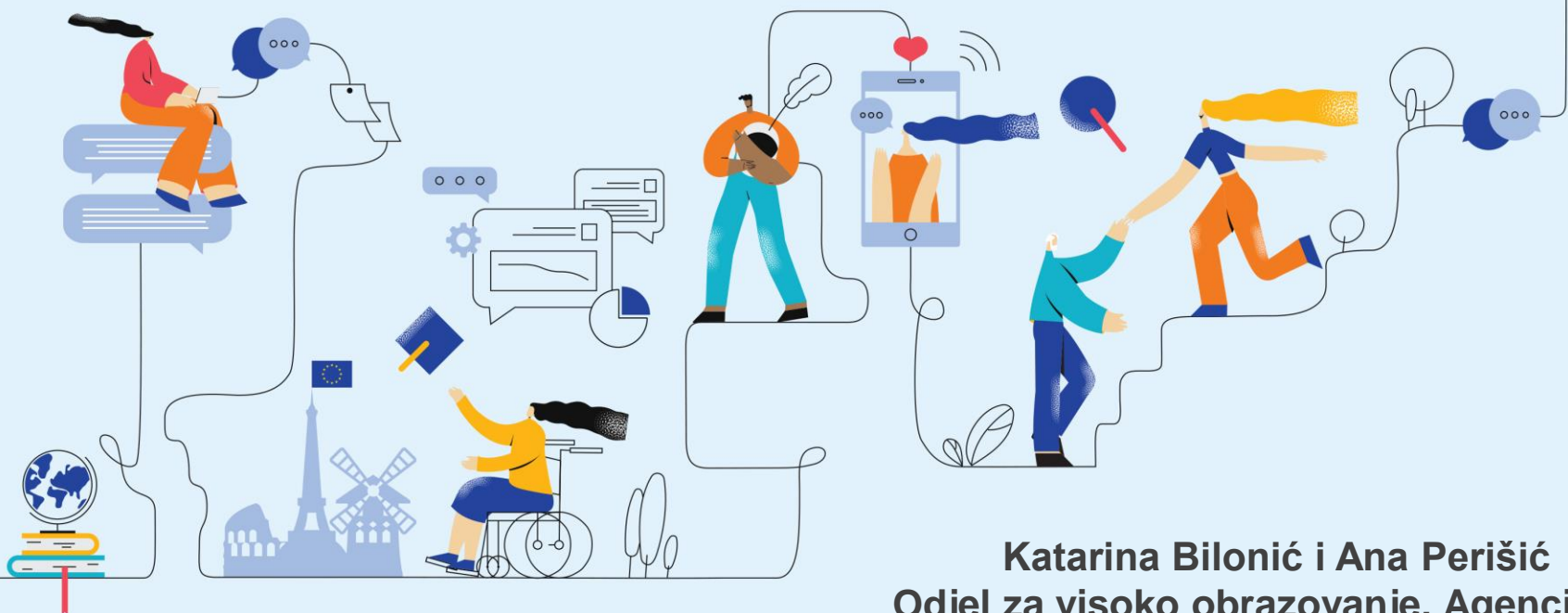

**Katarina Bilonić i Ana Perišić**  
**Odjel za visoko obrazovanje, Agencija za**  
**mobilnost i programe EU**  
**9. prosinca 2021.**

# Osnovna dokumentacija

- [Poziv na podnošenje prijedloga za program Erasmus+ za 2022. godinu](#)
- [Vodič kroz program Erasmus+ za 2022. godinu](#)

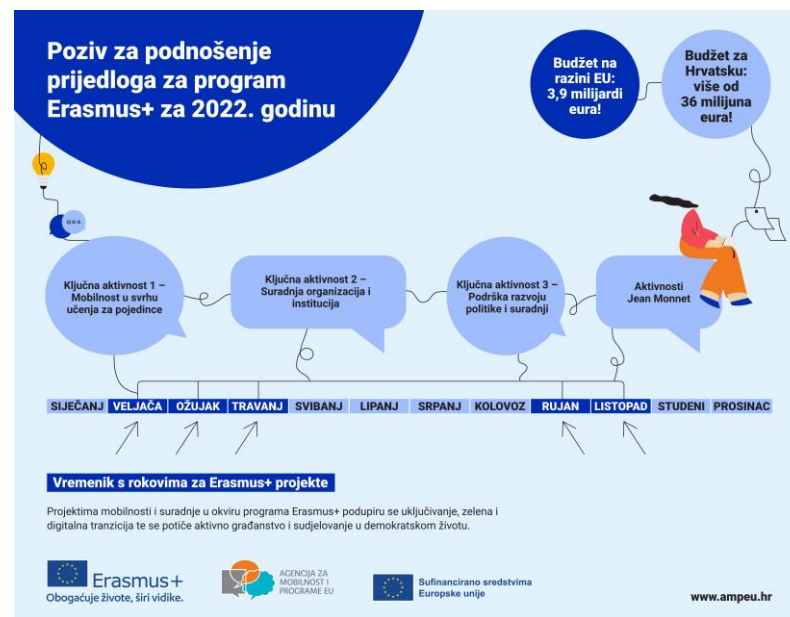

# AMPEU nova mrežna stranica

[www.ampeu.hr](http://www.ampeu.hr)

→ programsko razdoblje 2021. – 2027.  
- aktualnosti, novosti, natječaji...

## Koraci za sudjelovanje

U PROGRAMU ERASMUS+

### Prije projekta

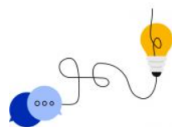

Upoznajte program i nadite nešto za sebe

DOZNAJ VIŠE

### Prijava projekta



Otkrijte što je potrebno za prijavu

DOZNAJ VIŠE

### Provedba projekta



Pronadite ugovornu dokumentaciju

DOZNAJ VIŠE

### Diseminacija i korištenje rezultata



Učinite projekt vidljivim

DOZNAJ VIŠE

[www.mobilnost.hr](http://www.mobilnost.hr)

→ programsko razdoblje 2014. – 2020.  
→ samo „Kako sudjelovati” za tekuće projekte (2019. i 2020.)

Područja programa  
**Erasmus+**



Erasmus akreditacija

Koraci za sudjelovanje  
2022.



Koraci za sudjelovanje  
**2021.**



Prije projekta 2021.

Prijava projekta 2021.

Provedba projekta 2021.

Diseminacija i korištenje rezultata  
2021.

Prioriteti



Popis financiranih projekata  
programa Erasmus+

# Erasmus povelja u visokom obrazovanju (ECHE)

- Objavljen je ažurirani popis ECHE nositelja objavljen (5206 visokih učilišta):
- [Higher education institutions holding an ECHE - 2021-2027 | Erasmus+ \(europa.eu\)](#)
- **za Hrvatsku potvrđena ukupno 43 nositelja**
- **svi podaci za hrvatske ustanove su ažurirani**

## Važnost Povelje:

Visoka učilišta obvezuju se poštovati sva načela Povelje kako bi osigurala visokokvalitetnu mobilnost - potrebna podrška sudionicima, provedba selekcije na transparentan i pošten način, sudjelovanje u mobilnostima bez dodatnih troškova, osiguravanje potpunog automatskog priznavanja razdoblja učenja u inozemstvu na najbrži mogući način

- ECHE smjernice su objavljene [ovdje](#)
- ECHE self Assessment tool objavljen je [ovdje](#)

# Erasmus povelja u visokom obrazovanju (ECHE)

ECHE povelja 2021-2027 snažno odražava prioritete i ciljeve novog programskog razdoblja s posebnim naglaskom na:

uključivanje

digitalizacija

održivost



# Erasmus povelja u visokom obrazovanju (ECHE) Prioritet - Uključivanje



## Što:

- jednaki pristup i mogućnosti svim potencijalnim sudionicima
- uključivanje sudionika s manje mogućnosti i olakšavanje sudjelovanja u mobilnosti



## Kako:

- kratkoročne kombinirane (*blended*) mobilnosti,
- uspostava službenika za uključivost (*inclusion officer*) koji doprinosi podizanju svijesti, definiciji komunikacijskih strategija, osiguranju adekvatne podrške)





# Erasmus povelja u visokom obrazovanju (ECHE)

## Prioritet – Okolišna održivost



### Okolišna održivost

-poticanje i promoviranje okolišno održivih praksi, među kojima i upotrebu održivih prijevoznih sredstava u Erasmus+ mobilnostima (npr. autobus, vlak, bicikl ili zajedničko putovanje jednim vozilom)

-razvijanje kompetencija relevantnih za održivost i zelene strategije



**-ZELENA PRAKSA U SVIM PROJEKTNIM  
AKTIVNOSTIMA**

**-GREEN TRAVEL**



# Erasmus povelja u visokom obrazovanju (ECHE)

## Prioritet - Digitalizacija

### Visoka učilišta trebaju:



uvesti digitalno upravljanje studentskim mobilnostima prema tehničkim standardima inicijative za uvođenje Europske studentske iskaznice – ovo uključuje korištenje mreže **Erasmus bez papira** u svrhu upravljanja online ugovorima o učenju i međuinstitucijskim sporazumima



nastaviti promovirati važnost razvoja digitalnih vještina u svim područjima



osigurati provedbu i priznavanje kvalitetnih *blended mobilnosti*



# Projekt mobilnosti za studente i osoblje u visokom obrazovanju (KA1)

Naziv aktivnosti	Rok za podnošenje prijava	Početak projekata	Trajanje projekata
Mobilnost pojedinaca u području visokog obrazovanja (KA131)	23. 2. 2022. u 12.00 sati	1. 6. 2022.	26 mjeseci
Međunarodna mobilnost koja uključuje treće zemlje koje nisu pridružene programu (KA171)	23. 2. 2022. u 12.00 sati	1. 8. 2022.	24 ili 36 mjeseci

Prijavni obrasci bit će dostupni na [službenim mrežnim stranicama Europske komisije za programe Erasmus+ i Europske snage solidarnosti](#).

Ogledni primjerak obrasca za KA131 dostupan je [ovdje](#)

Ogledni primjerak obrasca za KA130 dostupan je [ovdje](#).

# Prihvatljive zemlje

Države članice EU-a i treće zemlje  
pridružene programu (*EU Member States  
and third countries associated to the  
Programme*)  
= **programske zemlje**

**europska dimenzija (KA131)**

Treće zemlje koje nisu  
pridružene programu (*Third  
countries not associated to the  
Programme*)  
= **partnerske zemlje**

**međunarodna dimenzija (KA171)**

**DRŽAVE ČLANICE  
EU**

+  
Island, Lihtenštajn,  
Norveška,  
Sjeverna Makedonija,  
Srbija, Turska



**OSTALE ZEMLJE  
SVIJETA\***



\*Popis trećih (partnerskih) zemalja dostupan je u  
Vodiču kroz program Erasmus+ (EN), str. 32. – 34.

# Međunarodna dimenzija

## Sudjelovanje trećih (partnerskih) zemalja

### KA131 međunarodno otvaranje (*international opening*)

- Financira se sredstvima EU-a za unutarnju politiku (*internal funds*)
- **ODLAZNE** mobilnosti u treće (partnerske) partnerske zemlje
- Do 20 % iznosa ugovora\* za odlazne mobilnosti u regije 1 – 14

\**last awarded*

### KA171 Međunarodna mobilnost koja uključuje treće zemlje koje nisu pridružene programu

- Financira se instrumentima za vanjsko djelovanje EU-a (*external funds*)
- Usklađena s prioritetima vanjske politike EU-a
- **ODLAZNE i DOLAZNE** mobilnosti u regije 1 – 12
- **Ne podržavaju se mobilnosti sa zemljama regije 13 i 14**

### Ujedinjena Kraljevina -> regija 14

// Sve mobilnosti prema UK u projektima iz prethodnog programskog razdoblja 2014.-2020. realiziraju se sukladno pravilima prethodnog programa

# Dostupan budžet – 2022.

## [Poveznica na indikativni proračun – Poziv 2022.](#)

### Natječaj 2021.

KA131

8.590.737,00 EUR

KA220

1.854.066,00 EUR

KA 171

/

**UKUPNO:  
10.444.803,00 EUR**

### Natječaj 2022.

KA131

12.301.397,00 EUR

KA220

1.168.761,00 EUR

KA171

2.452.548,36 EUR

**UKUPNO:  
15.922.706,36 EUR**

# Dostupan budžet – KA171



## IPA III – ukupni budžet: 450.984,21 €

- Regija 1: Western Balkans (450.984,21 €)

## NDICI – ukupni budžet: 2.001.564,16 €

- Regija 2: Neighbourhood East (288.910,16 €)
- Regija 3: South-Mediterranean countries (401.564,44 €)
- Regija 4: Russian Federation (168.553,03 €)
- Regija 5: Asia (226.488,14 €)
- Regija 6: Central Asia (60.231,61 €)
- Regija 7: Middle East (19.791,62 €)
- Regija 8: Pacific (23.643,05 €)
- Regija 9: Sub-Saharan Africa (647.526,27 €)
- Regija 10: Latin America (74.722,61 €)
- Regija 11: Caribbean (15.458,76 €)
- Regija 12: US and Canada (74.674,47 €)

# Aktivnosti

## KA131 i KA171

- ✓ Mobilnost studenata u svrhu studija (SMS)
- ✓ Mobilnost studenata u svrhu stručne prakse (SMP)
- ✓ Mobilnost osoblja u svrhu podučavanja (STA)
- ✓ Mobilnost osoblja u svrhu osposobljavanja (STT)

## KA131

- ✓ Kombinirani intenzivni tečajevi (BIP)

## Studenti:

Dugoročne mobilnosti:

**2** – 12 mjeseci

Kratkoročne mobilnosti: 5 – 30 dana

## Osoblje:

2 dana (KA131), odnosno 5 dana (KA171) do 2 mjeseca

## Doktorske mobilnosti

Kratkoročne ili dugoročne studentske mobilnosti

Svaka mobilnost može se ostvariti kao fizička ili kombinirana (*blended*) mobilnost.

# Organizacijska potpora (OS)

OS (*Organisational support*)

- troškovi izravno povezani s provedbom aktivnosti mobilnosti
- popis mogućih troškova u Vodiču kroz program Erasmus+ (EN), str. 63. – 64.

## KA131

- ✓ do 100. sudionika: 400  
EUR +
- ✓ iznad 100. sudionika: 230  
EUR po dodatnom  
sudioniku

## KA171

500 EUR po sudioniku

*For mobility projects supported by external policy funds, the organisational support grant **will be shared by the partners** concerned on a mutually acceptable basis decided upon by the participating institutions.*  
(PG, p. 64)

# Dodaci za studente (*top-up*)

## Studenti i osobe koje su nedavno diplomirale s manje mogućnosti

### Dugoročne mobilnosti

dodatak za pojedinačnu potporu od 250 EUR mjesečno

### Kratkoročne mobilnosti

potpora od 100 EUR za mobilnosti u trajanju 5-14 dana i 150 EUR za mobilnosti u trajanju 15 -30 dana.

## Mobilnost studenata u svrhu stručne prakse

### Dugoročne mobilnosti

dodatak za pojedinačnu potporu od 150 EUR mjesečno

*U slučaju trećih zemalja nepridruženih programu (partnerske zemlje), ovaj dodatak primjenjiv je samo za regije 13 i 14.*

U slučaju kratkoročnih mobilnosti ne primjenjuje se dodatak za stručnu praksu.

**VAŽNO: Studenti i nedavno diplomirani s manje mogućnosti koji odlaze na stručnu praksu imaju pravo na OBA DODATKA!**



# Dodatno:

## Potpora za uključivanje

- uvećana financijska potpora za dodatne stvarne troškove sudionika mobilnosti sa specifičnim fizičkim, mentalnim ili zdravstvenim okolnostima
- Radi se o zasebnoj prijavi studenta putem svoje matične ustanove Agenciji nakon odabira kandidata na natječaju, a prije odlaska na mobilnost.
- *Primjenjivo za studente i osoblje*

Potpora za uključivost  
za visoka učilišta –  
100 EUR po sudioniku

# Nacionalni iznosi

- Nacionalni iznosi u 2022. još nisu potvrđeni – konzultacije s MZO-om su u tijeku.
- Dokument Nacionalni iznosi u 2021.g. dostupan je [ovdje](#).
- Novi dokument za Natječaj 2022. bit će objavljen u [2022.g.](#)

# Podzastupljene/ranjive skupine studentata u visokom obrazovanju

Skupine studentata koje mogu ostvariti pravo na  
dodatak za studente s manje mogućnosti

## Obvezne kategorije:

- Studenti nižeg socioekonomskog statusa
- Studenti koji imaju status izbjeglice, tražitelja azila ili migranta
- Studenti s potporom za uključivanje

# Podzastupljene/ranjive skupine studentata u visokom obrazovanju

## Neobvezne kategorije:

- Studenti čiji roditelji imaju nižu razinu obrazovanja
- Studentice u tehničkom području, studenti u humanističkom području
- Stariji studenti
- Studenti s djecom
- Studenti koji su završili strukovnu školu
- Studenti koji rade uz studij
- Studenti koji studiraju u mjestu izvan mjesta prebivališta
- Studenti djeca hrvatskih branitelja
- Studenti pripadnici romske manjine
- Studenti pripadnici LGBT orijentacije
- Studenti iz alternativne skrbi
- Studenti beskućnici i oni koji se nalaze u riziku od beskućništva
- Studenti iz ruralnih područja, manjih mjesta i otoka

DETALJAN OPIS KATEGORIJA I POPIS DOKAZNE DOKUMENTACIJE NALAZI SE U DOKUMENTU [NACIONALNI IZNOSI](#).

# Dodatne kratke novosti

---

**Dodatno:** Moguće će biti koristiti dodijeljena sredstva iz 2022.g. za sudjelovanje u mobilnostima u sklopu **blended intenzivnih programa** iz 2021.

---

U slučaju pozvanog osoblja iz poduzeća, može se raditi o organizaciji/poduzeću iz programskih zemalja ili iz **trećih zemalja koje nisu pridružene programu**

---

U tijeku je testiranje excel kalkulatora za KA131 Natječaj 2021.

---

U siječnju je planiran online neformalni sastanak s KA1 korisnicima

---



AGENCIJA ZA  
MOBILNOST I  
PROGRAME EU



**Hvala na pozornosti.**

[erasmus@ampeu.hr](mailto:erasmus@ampeu.hr)

[www.ampeu.hr](http://www.ampeu.hr)



Sufinancirano sredstvima  
Europske unije

Erasmus+ | Europske snage solidarnosti | Obzor Europa