

Sveučilište u Rijeci
MSCA Poslijedoktorske stipendije
Informativni dan
3. travnja 2024.

Centar za potporu pripremi
kompetitivnih znanstvenih
projekata (CPP)

dr.sc. Ana Butković

Sveučilište u Rijeci

Centar za potporu pripremi kompetitivnih znanstvenih projekata

ana.butkovic@uniri.hr

CPP@uniri.hr



UNIRI



Aktivnosti Centra za potporu pripremi kompetitivnih znanstvenih projekata (CPP)

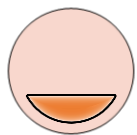

Prije prijave na natječaj:

Informativna događanja o relevantnim pozivima i uvjetima prijave na otvorene natječaje.

Radionice i savjetovanja na kojima možete usvojiti korisna znanja i vještine o pripremi projektnog prijedloga.

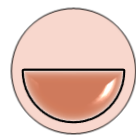

Prilikom pripreme projekta:

Pružaju ciljanu i konkretnu **pomoć prijaviteljima** o svim elementima prijave i natječaja.

Kontaktirati organizaciju koja je raspisala natječaj oko svih potrebnih **pojašnjenja uvjeta natječaja**.

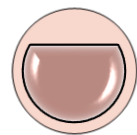

Savjet i pomoć prilikom pisanja projekta oko:

Pripreme dijelova prijave koji nisu specifično vezani za znanstvenu komponentu.

Procjene je li vaš projekt u skladu s **očekivanim ishodima i učincima** propisanim natječajem.

Pripremi **proračuna projekta** i provjeru njegove usklađenosti s financijskim pravilima natječaja.

Pojašnjenja evaluacijskih kriterija na temelju kojih će vaš projekt biti vrednovan.

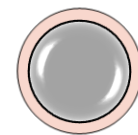

Prije podnošenja prijave:

Pretpregled (prescreening) cjelokupne projektne prijave i savjetovati vas oko mogućih poboljšanja.

Prijave projektnog prijedloga u **elektroničkom sustavu za prijavu**.

Cilj CPP-a je jačanje sudjelovanja znanstvenika Sveučilišta u Rijeci u kompetitivnim znanstvenim projektima.

Mjere za jačanje nacionalnog sudjelovanja u programima EU-a



MINISTARSTVO ZNANOSTI I OBRAZOVANJA

- [Mjere za jačanje nacionalnog sudjelovanja u programima EU-a](#)
 - poboljšanje kvalitete i broja prijava na pozive
 - povećanje znanstvene izvrsnosti prijavitelja
 - jačanje ljudskih i operativnih kapaciteta

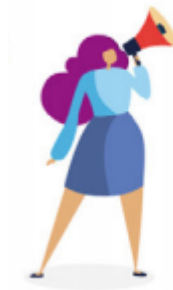

Što se financira Mjerama?



- **Mjera 1:** Podrška prijavama na natječaje:
 - maksimalna financijska podrška: **15.000,00 HRK** za pojedinu aktivnost
- **Mjera 2:** Podrška prijavama koje su prešle evaluacijski prag, ali nisu ostvarile financiranje:
 - maksimalna financijska podrška:
 - do **25.000,00 HRK** (partner) za pojedinu aktivnosti
 - do **40.000,00 HRK** (koordinator) za pojedinu aktivnost

Mjera 1

Cilj: projektna prijava

1. organizacija/sudjelovanje na nacionalnim i međunarodnim konferencijama, sastancima i radionicama
2. sudjelovanje na treninzima
3. sudjelovanje na sastancima vezanim uz ugovaranje EU projekata
4. angažman predavača te ostalih savjetodavnih i intelektualnih usluga

- Financiraju se aktivnosti unutar kalendarske godine u kojoj se planira projektna prijava
- Odobrena financijska potpora mora se **namjenski utrošiti** i **rezultirati projektom prijavom** na jedan od EU programa u roku od 12 mjeseci od predaje zahtjeva za financijskom potporom

Prijava putem obrasca na e-adresu: **obzor_mjere@mzo.hr** i **pisarnica@mzo.hr**

Mjera 2

Cilj: ponovljena projektna prijava

1. istraživački rad, laboratorijski potrošni materijal, troškovi provođenja eksperimenata i sl.
2. troškovi nabave, održavanja, popravaka nadogradnje znanstvene opreme
3. diseminacija istraživačkih rezultata (npr. organizacija konferencija i radionica, izdavanje stručnih publikacija i sl.)
4. zaštita intelektualnog vlasništva



Hvala na pažnji!

dr.sc. Ana Butković

Rukovoditeljica Centra za potporu pripremi kompetitivnih znanstvenih projekata

ana.butkovic@uniri.hr

cpp@uniri.hr

UNIRI



OBZOR EUROPA

Djelovanja Marie Skłodowska-Curie Poslijedoktorske stipendije



Sandra Milovanović Soldatić, dipl. psih. – prof.

Voditeljica pripreme projekata iz nacionalnih izvora u Centru za potporu pripremi kompetitivnih znanstvenih projekata

Sveučilište u Rijeci

Sveučilišni centar za istraživanje i inovacije

Centar za potporu pripremi kompetitivnih znanstvenih projekata

UNIRI

 YUFE

 Yerun

Obzor Europa



OBZOR EUROPA

EURATOM



Stup 1 – Izvrsna znanost i Djelovanja Marie Skłodowska – Curie

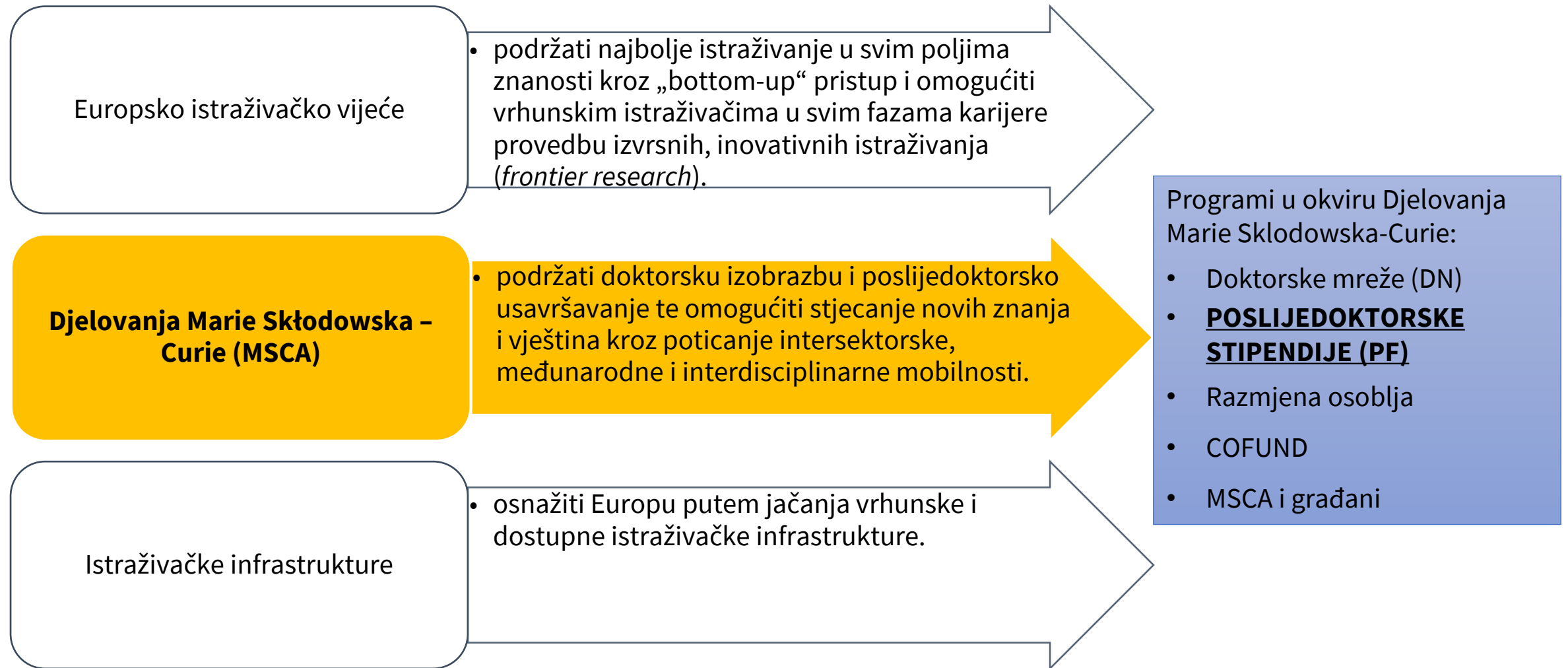

O programu Poslijedoktorske stipendije (MSCA PF)



Cilj je omogućiti **poslijedoktorskim** istraživačima stjecanje novih znanja i vještina, kroz **mobilnost** preko granica i izloženost različitim sektorima i disciplinama (“3i”).

MSCA PF nema dobnih ni tematskih ograničenja, fokus je na jačanju istraživačkih i transverzalnih vještina istraživača kako bi se povećali izgledi za njihovu zapošljivost u i izvan akademskog sektora te povećala vidljivost i reputacija znanstvenih organizacija.

Prijavu podnose:

- poslijedoktorski istraživač

i organizacija-domaćin koja može biti:

- istraživačka organizacija (javne i privatne istraživačke organizacije, Europske međunarodne istraživačke organizacije) ili
- organizacija izvan sustava znanosti i visokog obrazovanja (poslovni sektor, nevladine organizacije, javni sektor).

[MSCA-NET Policy Briefs](#) koji mogu

pomoći istraživačima i organizacijama u boljem razumijevanju politika Obzor Europa važnih za MSCA:

- [Gender Policy Brief](#)
- [Green Deal Policy Brief](#)

– [Missions Policy Brief](#)

– [Open Science Policy Brief](#)

– [Synergies Policy Brief](#)



Poslijedoktorske stipendije (MSCA PF)



Poslijedoktorske stipendije (MSCA PF) namijenjene su izvrsnim poslijedoktorskim istraživačima bilo koje nacionalnosti koji su stekli doktorat znanosti najviše [8 godina](#) prije zaključenja roka za prijavu (11. rujan 2024.).

*Od vremena proteklog od stjecanja doktorata oduzima se: **rodiljni i roditeljski dopust** (za majku ili oca), **vrijeme istraživanja provedeno u trećim zemljama** (samo za istraživače MS/AC koji nastavljaju istraživanje u Europi), **vrijeme provedeno izvan istraživanja** (uključuje nastavu), obvezna nacionalna služba, dugotrajno bolovanje (više od 30 dana) ([kalkulator](#)).*



Dvamodaliteta prijave:

Europske stipendije za istraživače bilo koje nacionalnosti koji dolaze u MS/AC ili za mobilnost unutar MS/AC.

Globalne stipendije za istraživače koji iz MS/AC odlaze u treće zemlje.

MSCA Europske stipendije

Tko se prijavljuje?

- **Istraživač** bilo koje nacionalnosti koji je stekao doktorat znanosti najviše 8 godina prije zaključenja roka za prijavu (iznimke sl. 4).
- **Organizacija-domaćin** registrirana u državi članici MS/AC

EU 27, Albanija, Armenija, Bosna i Hercegovina, Farski otoci, Gruzija, Island, Izrael, Kosovo, Moldavija, Crna Gora, Sjeverna Makedonija, Norveška, Srbija, Tunis, Turska, Ukrajina, Velika Britanija.

Što se financira?

- **Dolazna mobilnost** iz TC u MS/AC ili **inter-europska mobilnost** iz jedne MS/AC države u drugu MS/AC državu.
- R&I projekt u trajanju od 12-24 mjeseca.

Osnovni koraci pripreme i provedbe

- Zajednička prijava na MSCA PF natječaj istraživača s organizacijom domaćinom.
- U slučaju financiranja organizacija domaćin potpisuje GA, zapošljava istraživača i pomaže u provedbi projekta.

Prihvatljivost istraživača:

ne smije boraviti / provoditi glavnu istraživačku aktivnost u zemlji domaćinu više od 12 mjeseci u posljednje 3 godine.

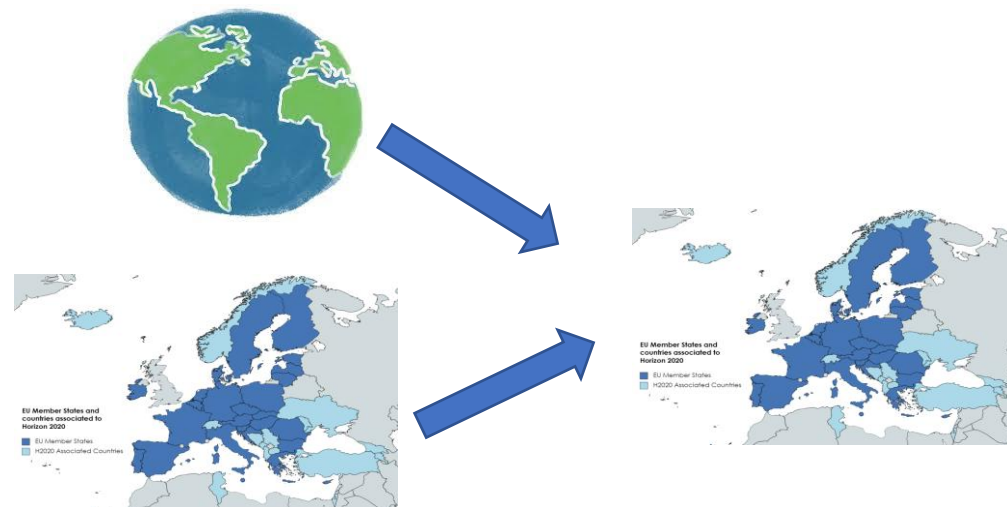

MSCA Globalne stipendije



Tko se prijavljuje?

- **Istraživač iz MS/AC** koji je stekao doktorat znanosti najviše 8 godina prije zaključenja roka za prijavu (iznimke sl. 4).
- Nacionalnost ili dugogodišnji boravak u državi članice MS/AC (5 uzastopnih godina).
- **Organizacija domaćin** registrirana u državi MS/AC.

EU 27, Albanija, Armenija, Bosna i Hercegovina, Farski otoci, Gruzija, Island, Izrael, Kosovo, Moldavija, Crna Gora, Sjeverna Makedonija, Norveška, Srbija, Tunis, Turska, Ukrajina, Velika Britanija.

Prihvatljivost istraživača:

ne smije boraviti / provoditi istraživačku aktivnost u zemlji domaćinu više od 12 mjeseci u posljednje 3 godine.

Što se financira?

- Odlazna mobilnost - mobilnost izvan MS/AC
- R&I istraživanje u trajanju od **12-24** mjeseca uz obvezno financiranje povratka u trajanju od **12** mjeseci.
- Ukupno trajanje financiranja iznosi najviše 36 mjeseci.

Osnovni koraci pripreme i provedbe

- Zajednička prijava na MSCA PF natječaj istraživača s organizacijom domaćinom.
- Istraživač ima odlaznu fazu u TC (do 24 mjeseci)
- Povratak u organizaciju domaćin (12 mjeseci)

Prihvatljivost: Organizacija za odlaznu fazu unaprijed je određena i prilaže pismo obveze prijavi na natječaj.

U slučaju financiranja organizacija domaćin potpisuje GA i zapošljava poslijedoktoranda i pomaže u provedbi projekta.

ERA Stipendije i EUROATOM



ERA STIPENDIJE

Predviđeno za individualne međunarodne istraživačke poslijedoktorske europske stipendije za istraživače bilo koje nacionalnosti, **a koji provode projekte u *Widening* zemljama.**

Projektne prijave iz MSCA PF gdje je **organizacija domaćin smještena u *Widening* zemljama**, a koje nisu financirane putem MSCA PF proračuna (moraju proći prag od 70%), prebacit će se u panel ERA stipendija.

Prijavitelji koji ne žele biti financirani putem *Widening* proračuna, u postupku prijave mogu označiti izuzeće.

EUROATOM FINANCIRANJE ZA MSCA-PF

Za provedbu stipendije u okviru područja istraživanja *European Atomic Energy Community* (Euratom) za istraživače MS/AC moguće je prijaviti projekt na MSCA PF natječaj dok **financiranje ovih stipendija osigurava Euratom program**, a prijave se rangiraju i obrađuju zajedno sa ostalim MSCA prijavama.

Uključuje Europske i Globalne stipendije.

Prihvatljive su:

- Projektne prijave gdje je organizacija domaćin i partnerska organizacija smještene su u MS ili Euratom Pridruženoj članici.
- Istraživač je državljanin ili dugogodišnji rezident MS ili Euratom pridružene članice.

Upućivanje (*secondment*)

MSCA-PF omogućuje istraživaču da dio vremena korištenja stipendije provede **na drugoj organizaciji**, neovisno o sektoru kako bi proveo dio istraživanja ili stekao dodatno relevantno iskustvo.

Upućivanje može biti u bilo kojoj zemlji na svijetu, bez sektorskih ograničenja, može biti podijeljeno na više kraćih razdoblja.

Organizaciju nije potrebno navesti u prijavi na natječaj.

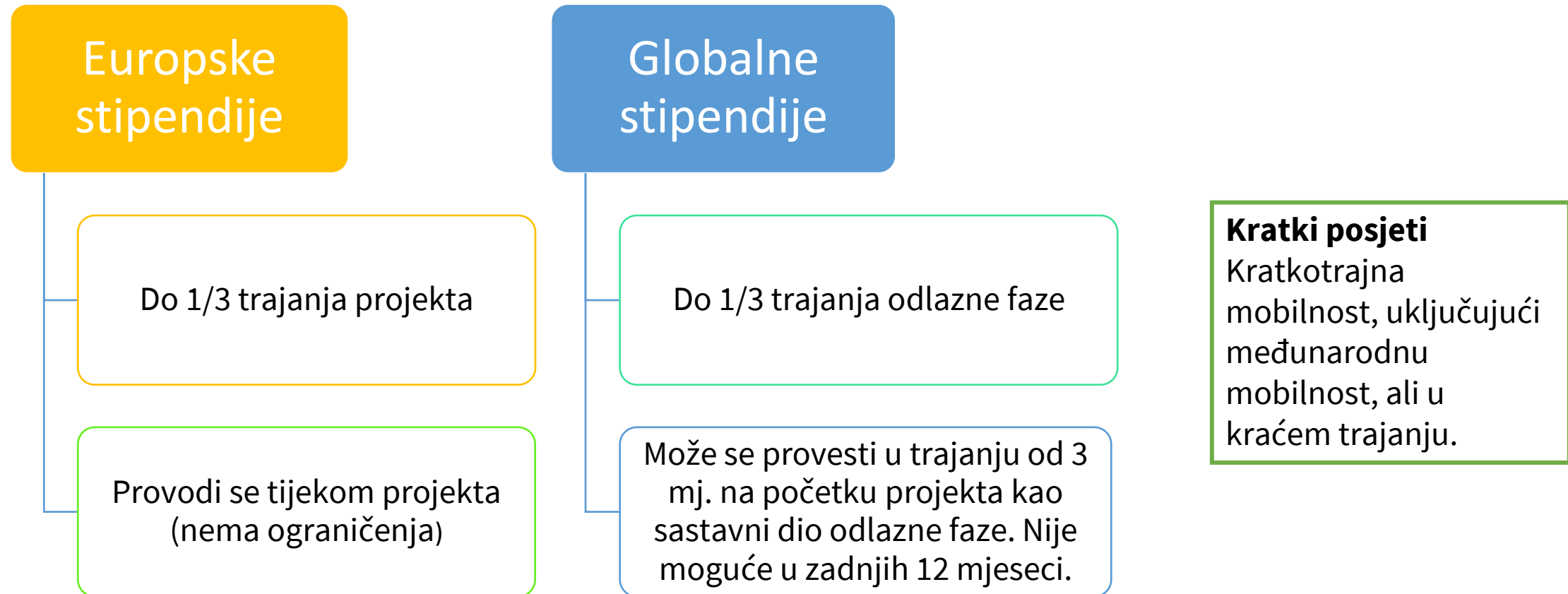

Dodatni period u neakademsom sektoru (*placement in non-academic sector*)



Povrh provedbe međunarodne mobilnosti, MSCA PF stipendije omogućuju istraživaču **boravak u neakademsom sektoru do 6 mjeseci**.

To je dodatni period povrh provedbe projekta i treba biti isplaniran prijavom projektnog prijedloga. Može se provesti **po završetku međunarodne mobilnosti**.

Treba biti utemeljen u projektnim aktivnostima i organizacija se navodi kao partnerska organizacija u Obrascu A te će biti evaluirana dodana vrijednost te aktivnosti.

Organizacija na kojoj se provodi dodatni period **treba biti u državi članici MS/AC** i ne može biti ista kao organizacija domaćin (ukoliko je organizacija domaćin iz neakadetskog sektora).

Oko 6% prijava uključuje boravak u neakademsom sektoru, uglavnom u okviru Europskih stipendija.



Guidelines on how
to approach the non-
academic sector

MSCA NET daje smjernice o pristupanju neakademsom sektoru ([poveznica](#))

MSCA – PF Financiranje



Naknada za angažiranog istraživača prema PM					Naknada za organizaciju domaćin prema PM	
Plaća istraživača*	Naknada za mobilnost	Naknada za obitelj**	Naknada za dugoročni dopust **	Naknade za istraživače s invaliditetom**	Troškovi istraživanja, treninga i umrežavanja	Troškovi upravljanja i indirektni troškovi
€ 5.080*	€ 600	€ 660	€ 5.680 x % koji pokriva korisnik	€ 3.000 – 60.000	€ 1.000	€ 650

*Naknada za životne troškove (plaća istraživača) podliježe korekcijskom koeficijentu zemlje organizacije domaćina, koji za Republiku Hrvatsku iznosi **75,5%**.

**Ako je primjenjivo.

Kako se prijaviti



Poziv će biti otvoren od **23. travnja 2024.** do **11. rujna 2024.**

- **Veljača 2025.:** obavijest prijaviteljima o rezultatima poziva
- **Travanj 2025.:** potpisivanje sporazuma o dodjeli bespovratnih sredstava za uspješne projekte
- **Travanj 2025.:** početak provedbe projekata.

Prijava se sastoji od 3 dijela: *Administrative form* (Part A), Part B1 i Part B2.

Prijava se podnosi na službenim obrascima koji se objavljuju zasebno za svaki poziv, putem [Funding & Tenders Portal](#).

Part A



- Uključuje administrativne podatke. Uključen je u evaluaciju.
- Popunjava se u on-line formi putem *Funding & Tenders Portal*.

Part B1



- Opisuje ključni dio projekta, opis istraživanja i treninga.
- Zaseban dokument, najviše 10 stranica (pdf).

Part B2



- Uključuje CV istraživača, kapacitete organizacije domaćina, etička pitanja, razmatranja očuvanja okoliša.
- Zaseban dokument, nema ograničenja broja stranica (pdf).

Dokumenti važni za prijavu na natječaj

CPP će na svojim mrežnim stranicama nakon otvaranja natječaja objaviti *Smjernice za prijavu na MSCA PF* program s poveznicama na dokumente koji su relevantni za natječajni rok u 2024. godini.

Priručnik za prijavu

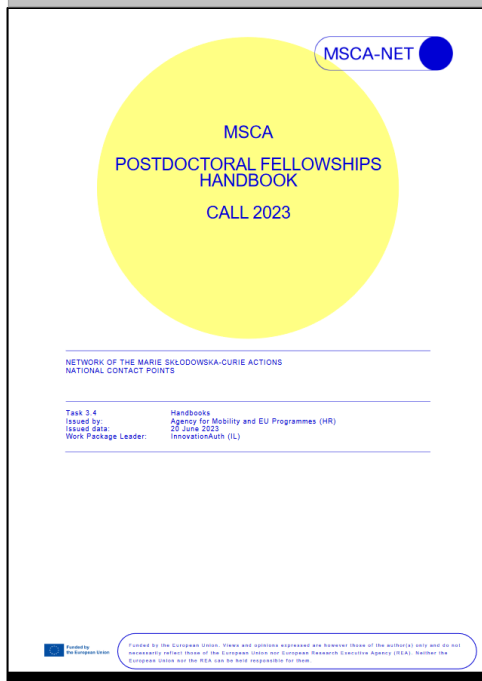

Radni program

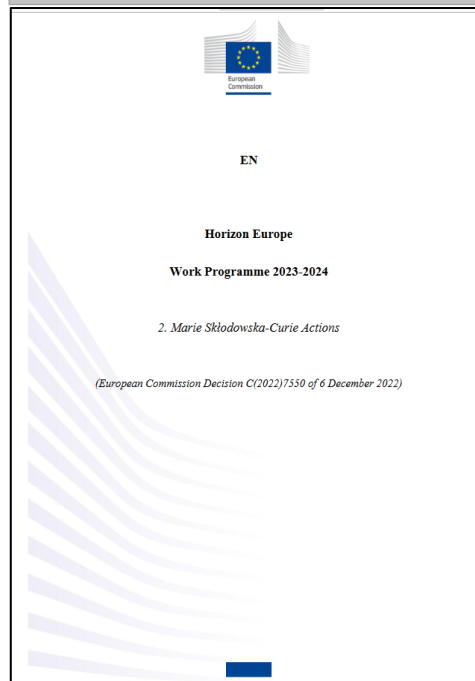

Upute za prijavu



Upute za mentorstvo



Q&A

Start submission

No submission system is open for this topic.

Topic Q&As

54 item(s) found

- Under Marie Skłodowska-Curie Postdoctoral Fellowships (MSCA-PF), will stays for medical reasons be taken into account?**
This depends on the duration of the stay for medical reasons. Short stays for medical reasons will not be taken into account for the assessment.
- Under Marie Skłodowska-Curie Postdoctoral Fellowships (MSCA-PF), what is the difference between secondment and non-academic placement?**
The non-academic placement is not a secondment. An optional secondment is a temporary transfer to another entity in any sector, anywhere in the world.
- Under Marie Skłodowska-Curie Postdoctoral Fellowships (MSCA-PF), are there equivalence criteria for doctoral degree?**
Applicants who have successfully defended their doctoral thesis on or before the call deadline but who have not yet formally been awarded the degree are eligible.
- Under Marie Skłodowska-Curie Postdoctoral Fellowships (MSCA-PF), what is the difference between subcriteria 1.4 and 1.5?**
Under subcriterion 1.4 (Quality and appropriateness of the researcher's professional experience, competences and skills), applicants should demonstrate their professional experience, competences and skills.
- Under Marie Skłodowska-Curie Postdoctoral Fellowships (MSCA-PF), how are researchers compared during the evaluation?**

Vrednovanje prijava na natječaj MSCA PF



Izvrsnost	Učinak	Kvaliteta i učinkovitost provedbe
50% ukupne ocjene	30% ukupne ocjene	20% ukupne ocjene
Evaluacijski kriteriji bit će objavljeni uz natječaj.		

Sve prijave koje su administrativno ispravne upućuju se na *peer review* (≥ 3 recenzenta).

Ponovna prijava na MSCA PF moguća je samo u slučaju kada je u prethodnoj prijavi ukupna ocjena bila viša od 70% ukupne ocjene.

Na natječaju u 2023. godini podržano je 1.249 poslijedoktoranda (prolaznost 15,8%) od čega **1.110** putem EU stipendija i **139** Globalnih stipendija.

Aktivnosti na sveučilištu i sastavnicama

Prikupljen je iskaz interesa za sudjelovanjem u aktivnosti MSCA PF s ciljem jačanja vidljivosti sastavnica i potencijalnih mentora Sveučilišta u Rijeci.

Popis potencijalnih mentora objavljen je:

- [na mrežnoj stranici Sveučilišta u Rijeci](#),
- YUFE mreži.

U pripremi je objava:

- na MSCA *matchmaking* platformi,
- [na EURAXESS portal](#),
- te ostalim platformama koje pomažu u privlačenju što kvalitetnijih kandidata za prijavu na MSCA PF.



MSCA matchmaking platforma: <https://msca.b2match.io/>

Završne napomene o prijavi na natječaj MSCA PF



Ugošćavanje istraživača putem MSCA Postdoktorskih stipendija



Sudjelovanjem u MSCA Postdoktorskim stipendijama jača se internacionalizacija i vidljivost organizacije, ostvaruje se pristup prestižnim projektima, izvrsnom istraživanju i prijenosu znanja!

1

IDENTIFICIRAJTE MENTORE I ISTRAŽIVAČKE GRUPE

Identificirajte iskusne, postdoktorske istraživače, izvrsne istraživačke skupine (mogućnost međunarodnih, međusektorskih i interdisciplinarnih grupa)

2

OBJAVITE ISKAZE INTERESA ZA UGOŠĆAVANJE

Objavite EURAXESS Hosting offer-e te koristite MSCA Matchmaking platformu

3

PROMOVIRAJTE ISKAZE INTERESA

Koristite postojeće kontakte i suradnju (Erasmus+, CEEPUS, COST program, i sl.), društvene mreže, kratke webinare, MSCA NCP-jeve (međunarodna promocija putem društvenih mreža i MSCA NCP liste kontakata)

4

POVEŽITE SE S ISTRAŽIVAČEM KAKO BI ZAJEDNIČKI RADILI NA PROJEKTNOM PRIJEDLOGU

Koristite Mjere za jačanje nacionalnog sudjelovanja u programima EU-a - Mjera I Podrška prijavama na natječaje u sklopu Programa

5

KORISTITE NACIONALNU MSCA NCP POTPORU

Upoznajte se s MSCA PF pravilima putem Informativnog dana, savjetima za pisanje projektnog prijedloga putem Webinara i MSCA PF Handbook-a, osigurajte kvalitetu kroz usluge čitanja i komentiranja projektnih prijedloga

Prilikom prijave, preporuča se povezivanje s MSCA Nacionalnim osobama za kontakt pri **Agenciji za mobilnost i programe EU**

Sandra Vidović

Telefon: +385 1 5005 954

E-pošta: sandra.vidovic@ampeu.hr

Ivan Makovec

Telefon: +385 1 5005 644

E-pošta: ivan.makovec@ampeu.hr



HVALA!

Sandra Milovanović Soldatić, dipl. psih. - prof.

Centar za potporu pripremi kompetitivnih znanstvenih projekata

Voditeljica pripreme projekata iz nacionalnih izvora financiranja

cpp@uniri.hr

sandra.soldatic@uniri.hr